

PROGETTO DI SVILUPPO PER PREVENIRE LA VIOLENZA DI GENERE

IL PROGETTO
Alice
INCONTRA *Pollicino*

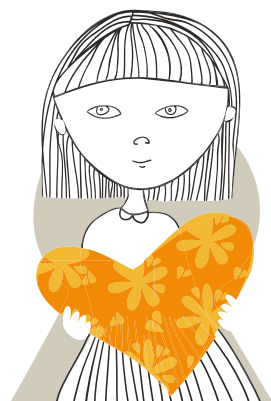

SVILUPPATO DA:



**OPERATIVA
DI COMUNITÀ**
REGIONE DEL VENETO
ULSS2
MARCA TREVIGIANA



IL PROGETTO
Alice
INCONTRA *Pollicino*



PROGETTO DI SVILUPPO PER PREVENIRE LA VIOLENZA DI GENERE



SVILUPPATO DA:
**OPERATIVA
DI COMUNITÀ**
REGIONE DEL VENETO
ULSS2

TRAMITE: **EVERPLA**
UGENIO TOCCH
CON IL SOSTEGNO DI:



PERCHÉ...

... FIN
DALL'ANTICHITÀ
LE DONNE
VENGONO
DISCRIMINATE
E SOTTOVALUTATE?

... LE DONNE
VENGONO
CHIAMATE
SESSO DEBOLE?

... DIVENTARE
ADULTI
NON SIGNIFICA
DIVENTARE
PIÙ VIOLENTI?

... ALCUNI
UOMINI ABUSANO
SESSUALMENTE
DELLE DONNE SOLO
PER CATTIVERIA E
NON PER FAR LORO
PIACERE?

Preoccupati, impauriti, disorientati, arrabbiati. I nostri figli si sentono così nell'affrontare il tema della violenza di genere. Dal confronto con loro emergono luoghi comuni, pregiudizi e stereotipi. Ma poi i ragazzi, aiutati a smascherarli, riescono a riconoscerli anche da soli portando esempi concreti di vita familiare o di situazioni conosciute. Fondazione di Comunità della Sinistra Piave onlus con il progetto Alice inCONtra Pollicino, sviluppato da Operativa di Comunità dell'Ulss 2 Marca Trevigiana, si pone come obiettivo di fare prevenzione e sensibilizzare rispetto al fenomeno della violenza di genere.





Il percorso 2019-2020 coinvolge 25 Comuni – Cappella Maggiore, Cison di Valmarino, Codognè, Colle Umberto, Cordignano, Farra di Soligo, Follina, Fregona, Gaiarine, Godega di Sant'Urbano, Mareno di Piave, Miane, Moriago della Battaglia, Orsago, Pieve di Soligo, Refrontolo, Revine Lago, San Fior, San Vendemiano, Santa Lucia di Piave, Sarmede, Sernaglia della Battaglia, Susegana, Tarzo, Vazzola - 25 scuole, 65 classi delle quali 54 della scuola primaria e 11 della scuola secondaria di primo grado.

Gli Operatori coinvolgeranno gli alunni in percorsi educativi 'laboratoriali'. La prevenzione alla violenza è un principio educativo di base e attorno a questo valore è necessario continuare a costruire una rete reale tra i bambini e i ragazzi, insegnanti e genitori, per una reale alleanza a sostegno delle nuove generazioni. Le azioni di prevenzione avranno come ingredienti principali l'attenzione e la gentilezza per affrontare con consapevolezza un tema che chiama al confronto non solo con i diritti universali, ma anche con la cultura e i valori delle nostre comunità locali.

Con il verbo educare intendiamo le azioni, le parole, i comportamenti volti al rispetto dell'alterità dando valore all'uguaglianza, alle pari opportunità tra i sessi, ai ruoli non stereotipati, al reciproco rispetto, alla soluzione non violenta dei conflitti nei rapporti interpersonali, al diritto all'integrità personale.

FONDAZIONE DI COMUNITÀ DELLA SINISTRA PIAVE ONLUS

FdC nasce nel 2007 dalla allora Conferenza dei Sindaci, oggi **Comitato del distretto di Pieve di Soligo ULSS2 Marca Trevigiana**, coinvolge **28 Comuni** della **provincia di Treviso**, la stessa Azienda Sanitaria e Banca della Marca Credito Cooperativo, inoltre, per sue fondanti caratteristiche rappresenta un **unicum nel territorio Nazionale**. Fondazione promuove la **cultura della solidarietà** e **del dono**, non solo attraverso progetti con finalità sociali ma anche coinvolgendo i singoli in quanto parte della Comunità. **La mission di Fondazione è di consolidare la cultura di una comunità che si fa carico dei propri bisogni e di promuovere iniziative di solidarietà in tutte le sue forme, anche innovative.**

OPERATIVA DI COMUNITÀ – REALIZZATA DALLA COOPERATIVA ITACA

Il Servizio **Operativa di comunità** è nato nel 2005 e sostenuto dal **Comitato dei Sindaci** e realizza i suoi interventi su tutto il territorio nei **28 comuni** del distretto di **Pieve di Soligo Ulss 2 Marca Trevigiana**. Ad ogni comune è assegnato un **operatore di comunità** che in sinergia con l'**amministrazione** e i **servizi sociali** promuove **progettualità educative** di sostegno alla **famiglia**, alla **scuola**, ai **bambini** e ai **ragazzi, cittadini** delle nostre **comunità locali**. Si tratta della strutturazione di un originale approccio alla **valorizzazione** e **promozione** della **rete sociale** in ambito educativo, ispirato alle più **moderne metodologie** della **progettazione partecipata**. L'operativa di comunità promuove le **risorse**, le **competenze**, il **senso di appartenenza** e l'**empowerment di comunità** attraverso **relazioni fiduciarie** tra le **persone**, i **gruppi**, i **servizi**, le **istituzioni** ed in particolare con le **famiglie** e la **scuola**. Le aree di intervento sono: laboratori ed attività di tipo socio-educativo nelle scuole, l'informazione degli adulti a responsabilità educativa, i percorsi di formazione diretti a gruppi di famiglie, l'educativa territoriale, i laboratori extrascolastici, il sostegno dei diritti sociali e opportunità per i minori e i giovani, il supporto educativo a minori e famiglie in situazioni di fragilità.

CONTATTI:

FONDAZIONE DI COMUNITÀ: ☎ 0438-663865 ✉ info@fondazioneinstrapieve.it

COOPITACA: ☎ 0438-663865 ✉ itaca@itaca.sac.it

Dal percorso laboratoriale dell'anno scorso è emerso che i ragazzi hanno aspettative molto alte verso gli adulti che li circondano, perché siano un reale esempio per loro, non adulti che necessariamente li assecondino e accontentino, ma che dimostrino loro la bellezza del rispetto, i limiti necessari per crescere e siano esempi attivi di relazione con gli altri, soprattutto fra uomo e donna.

E VOI, GENITORI, COSA NE PENSATE?

SE POTETE, DEDICATE SEI MINUTI A RISPONDERE A QUESTE DOMANDE CHE CI AIUTERANNO A CAPIRE COME MIGLIORARE IL PROGETTO.



1- RITENETE SIA IMPORTANTE FARE PREVENZIONE SU QUESTO ARGOMENTO AD ALUNNI DI QUEST'ETÀ?

SÌ NO

PERCHÈ? _____

2- AVETE MAI AFFRONTATO IL TEMA ALL'INTERNO DELLA VOSTRA FAMIGLIA?

SÌ NO

IN CHE MODO? _____

3- QUALI ALTRE TEMATICHE RITENETE SIA IMPORTANTE TRATTARE CON I VOSTRI FIGLI?

